

3. UVJETI KORIŠTENJA I ZAŠTITE PROSTORA

3A. PODRUČJA POSEBNIH UVJETA KORIŠTENJA

APE

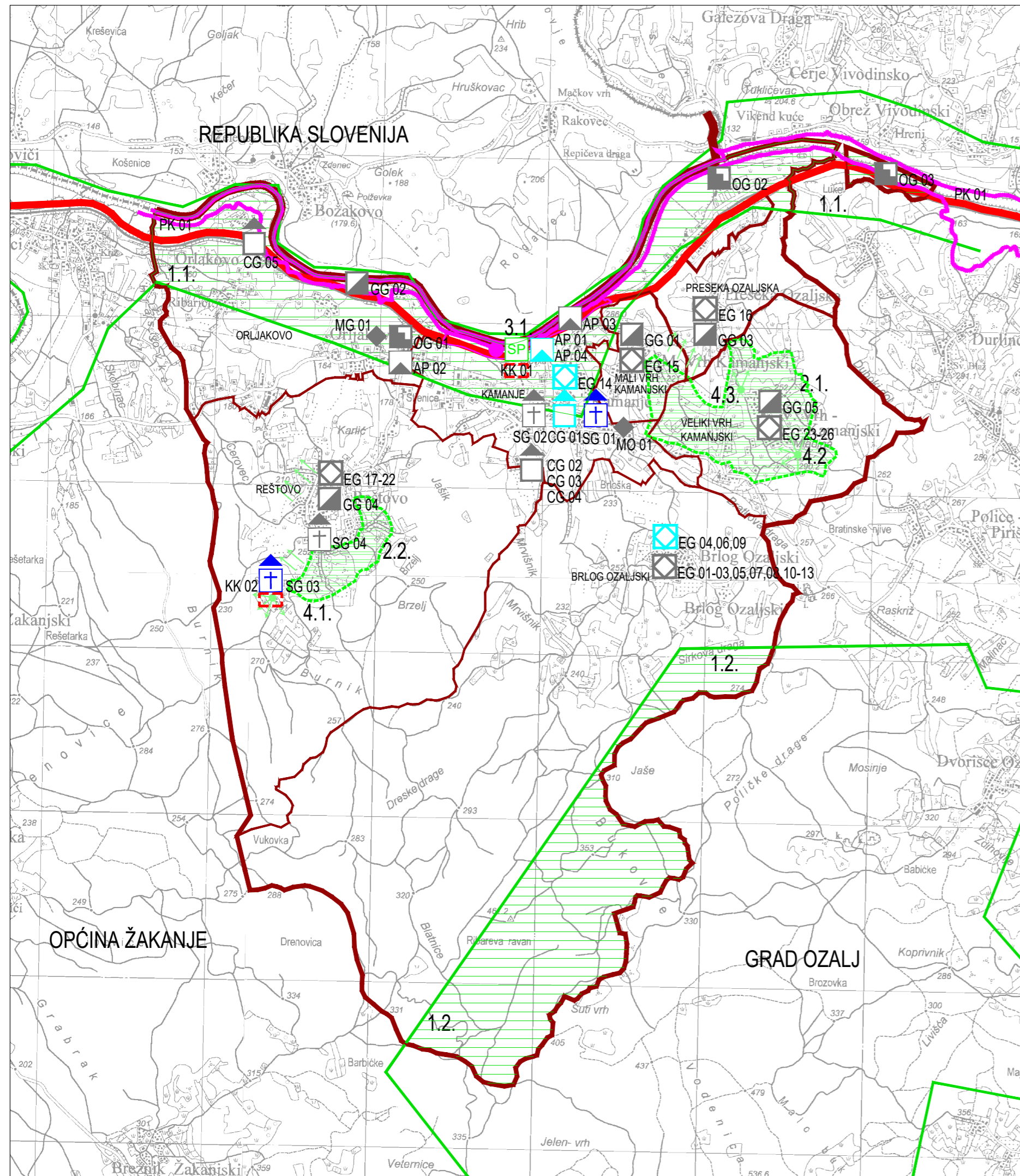

TUMAČ ZNAKOVA

- DRŽAVNA GRANICA
- GRANICA OPĆINE
- GRANICA NASELJA

EKOLOŠKA MREŽA

- PODRUČJA EKOLOŠKE MREŽE VAŽNA ZA VRSTE I STANIŠNE TIPOVE
- HR2000642 - KUPA
- HR2001372 - PODRUČJE OKO ŠPILJE VRLOVKA

PRIRODNA BAŠTINA

- ZASTIĆENI DIJELOVI PRIRODE
ZNAČAJNI PRIRODNI KRAJOBRAZ
1.1. dolina rijeke Kupe
1.2. šire područje vrha Vodenica
- ZNAČAJNI KULTIVIRANI KRAJOBRAZ
2.1. Veliki Vrh Kamanjski - Mali Vrh Kamanjski, vinogradi i voćnjaci
2.2. Reštovo, vinogradi
- GEOMORFOLOŠKI SPOMENIK PRIRODE
3.1. Špilja Vrlovka
- VIDIKOVAC
4.1. Reštovo
4.2. Veliki Vrh Kamanjski
4.3. Veliki Vrh Kamanjski

GRADITELJSKA BAŠTINA

- POVIJESNE CIVILNE GRAĐEVINE I SKLOPOVI
OBRAMBENE GRAĐEVINE
OG 01 - Orljakovo, Stari grad Brlog
OG 02 - Kamanje, bunker
OG 03 - Kamanje, bunker
- CIVILNE GRAĐEVINE
CG 01 - Kamanje 99, stambena kurija obitelji Čulig
CG 02 - Kamanje 54, stambena kuća
CG 03 - Kamanje 56, stambena kuća
CG 04 - Kamanje 111, zgrada "Stare škole"
CG 05 - Orljakovo, zgrada željezničke postaje Brlog grad
- GOSPODARSKE GRAĐEVINE
GG 01 - Mali Vrh Kamanjski 18, gospodarska građevina
GG 02 - Orljakovo, ruševine mlina na rijeci Kupi
GG 03 - Preseka Ozaljska 13, gospodarska građevina
GG 04 - Reštovo 20, sjenik
GG 05 - Veliki Vrh Kamanjski bb, his
- SAKRALNE GRAĐEVINE
SG 01 - Kamanje, župna crkva Imena Marijina
SG 02 - Kamanje, kapela poklonac Srca Isusova
SG 03 - Reštovo, crkva sv. Filipa
SG 04 - Reštovo, poklonac Majke Božje

- ETNOLOŠKA BAŠTINA
EG 01 - Brlog Ozaljski 8, tradicijska kuća
EG 02 - Brlog Ozaljski 9, tradicijska kuća
EG 03 - Brlog Ozaljski 10, tradicijska kuća
EG 04 - Brlog Ozaljski 22, tradicijska kuća
EG 05 - Brlog Ozaljski 23, tradicijska kuća
EG 06 - Brlog Ozaljski 24, tradicijska kuća
EG 07 - Brlog Ozaljski 29, tradicijska kuća
EG 08 - Brlog Ozaljski 39, tradicijska kuća
EG 09 - Brlog Ozaljski 41, tradicijska kuća

ETNOLOŠKA BAŠTINA

- ETNOLOŠKA BAŠTINA
EG 10 - Brlog Ozaljski 44, tradicijska okućnica
EG 11 - Brlog Ozaljski 47, tradicijska kuća
EG 12 - Brlog Ozaljski 49, tradicijska okućnica
EG 13 - Brlog Ozaljski 51, tradicijska kuća
EG 14 - Kamanje 6, tradicijska okućnica
EG 15 - Mali Vrh Kamanjski 6, tradicijska okućnica
EG 16 - Preseka Ozaljska 6, tradicijska okućnica
EG 17 - Reštovo 10, tradicijska okućnica
EG 18 - Reštovo 21, tradicijska okućnica
EG 19 - Reštovo 23, tradicijska okućnica
EG 20 - Reštovo 24, tradicijska kuća
EG 21 - Reštovo 33, tradicijska okućnica
EG 22 - Reštovo 54, tradicijska kuća
EG 23 - Veliki Vrh Kamanjski 1, tradicijska kuća
EG 24 - Veliki Vrh Kamanjski 4, tradicijska okućnica
EG 25 - Veliki Vrh Kamanjski 9, tradicijska okućnica
EG 26 - Veliki Vrh Kamanjski 20, tradicijska kuća

- ARHEOLOŠKA PODRUČJA I LOKALITETI
AP 01 - Kamanje, Špilja Vrlovka
AP 02 - Orljakovo, Stari grad Brlog
AP 03 - Kamanje, Špilja Skaden
AP 04 - Kamanje, naselje iznad špilje Vrlovke
- MEMORIJALNE GRAĐEVINE I OBLIJEŽJA
MO 01 - Kamanje, spomen ploča boraca NOR-a i žrtve fašističkog terora
MG 01 - Orljakovo, stari grad Brlog, spomen ploča E. Laszowskom
- POVIJESNA KOMUNIKACIJA
PK 01 - Željeznička pruga Karlovac - Orljakovo - Bubnjarci - Metlika
- KULTURNI KRAJOLIK
KK 01 - Špilja Vrlovka
KK 02 - Reštovo, crkva sv. Filipa, vidikovac

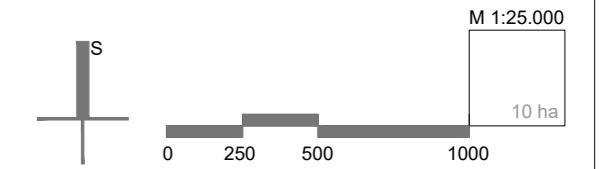

Županija:	KARLOVAČKA	Općina:	KAMANJE
Naziv prostornog plana:	II. IZMJENE I DOPUNE PROSTORNOG PLANA UREĐENJA OPĆINE KAMANJE SA SMANJENIM SADRŽAJEM		
Naziv kartografskog prikaza:	PODRUČJA POSEBNIH UVJETA KORIŠTENJA		
Broj kartografskog prikaza:	3A.	Mjerilo kartografskog prikaza:	1 : 25 000
Odluka o izradi plana:	Odluka predstavničkog tijela o donošenju plana:		
Glasnik Općine Kamanje 02/17	Glasnik Općine Kamanje 04/19		
Javna rasprava (datum objave): 15. ožujka 2019.	Javna rasprava održana: od 25. ožujka 2019. do 08. travnja 2019.		
Ponovna javna rasprava (datum objave): 28. travnja 2019.	Ponovna javna rasprava održana: od 06. svibnja 2019. do 15. svibnja 2019.		
Pečat tijela odgovornog za provođenje javne rasprave:	M.P.	DAMIR MATELJAN, prof. Načelnik Općine	
Suglasnost na plan:	Mišljenje Zavoda za prostorno uređenje Karlovačke županije KLASA: 350-01/19-01/04; URBROJ: 2133-86-01/01-19-02 od 15. srpnja 2019. godine		
Pravna osoba koja je izradila plan:	APE d.o.o. za arhitekturu, planiranje i ostale poslovne djelatnosti Ozaljska 61, 10000 Zagreb, tel. 01/309-7572, fax. 01/301-1417		
Pečat pravne osobe koja je izradila plan:	Odgovorna osoba: MIRELA ČORDAŠ, dipl.ing.arh.		
Odgovorni voditelj izrade nacrtu prijedloga plana:	SANDRA JAKOPEC, dipl.ing.arh.		
Stručni tim u izradi plana:	MIRELA ČORDAŠ, dipl.ing.arh. NIKŠA BOŽIĆ, dipl.ing.arh. VLATKA ŽUNEC, mag.ing.arch. MARIJANA ZLODRE, mag.ing.arch.	IVANA PANCIROV, dipl.ing.arh. MATE ČURIĆ, dipl.ing.grad. JULIKA BJELOBABA, dipl.jur.	
Pečat predstavničkog tijela:	M.P.	Predsjednik predstavničkog tijela: IVAN LUKUNIC, predsjednik Općinskog vijeća	
Istovjetnost ovog prostornog plana s izvornikom ovjerava:	Pečat nadležnog tijela: M.P.		

II. IZMJENE I DOPUNE PROSTORNOG PLANA UREĐENJA OPĆINE KAMANJE SA SMANJENIM SADRŽAJEM