

## 2. INFRASTRUKTURNI SUSTAVI I MREŽE

### 2A. PROMET

APE

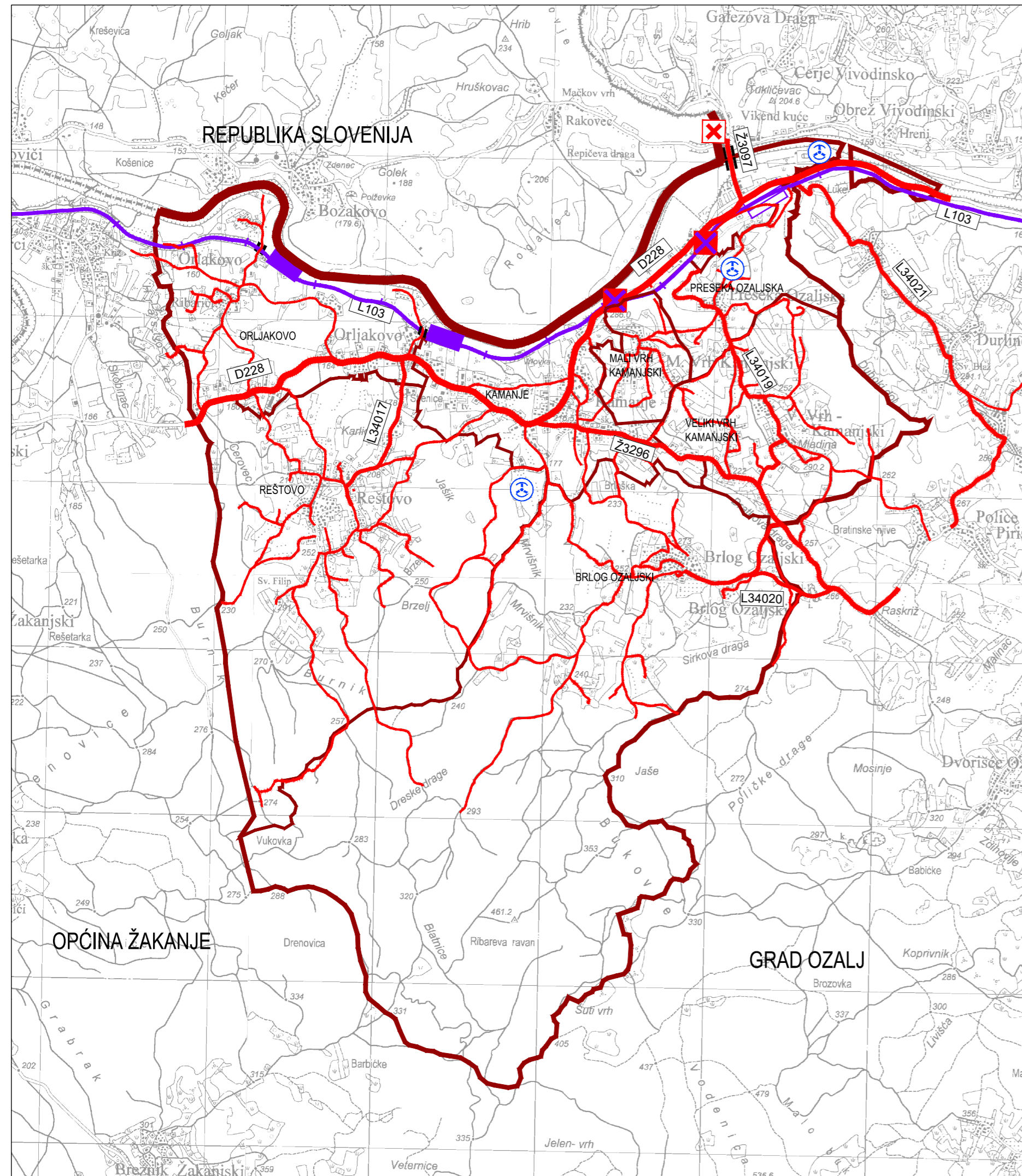

TUMAČ ZNAKOVA

	DRŽAVNA GRANICA
	GRANICA OPĆINE
	GRANICA NASELJA
<b>POSTOJEĆE I PLANIRANO CESTOVNI PROMET</b>	
	DRŽAVNA CESTA D 228 Jurovski Brod (D6) - Kamanje - Ozalj - Karlovac (D1)
	ŽUPANIJSKA CESTA Ž 3097 D228 – Krmačina – Vivodina – Dvorište Vivodinsko – Krašić (Ž3297) Ž 3296 Kamanje (D228) – Police – Ozalj (D228)
	LOKALNA CESTA L 34017 D228 - Reštovo L 34019 Preseka – Veli Vrh (Ž3296) L 34020 Brlog – Ž3296 L 34021 D228 – Durlinci – Police (Ž3296)
	OSTALE CESTE KOJE NISU JAVNE
	STALNI GRANIČNI CESTOVNI PRIJELAZ
	MOST/NADVOŽNJAK
<b>ŽELJEZNIČKI PROMET</b>	
	ŽELJEZNIČKA PRUGA OD ZNAČAJA ZA LOKALNI PROMET L103 Karlovac - Ozalj - Kamanje - Državna granica - (Metlika) Karlovac - Kamanje - DG
	MOST
	CESTOVNI PRIJELAZ U NIVOU
	PUTNIČKI KOLODVOR
	STAJALIŠTE
<b>ZRAČNI PROMET</b>	
	HELIODROM

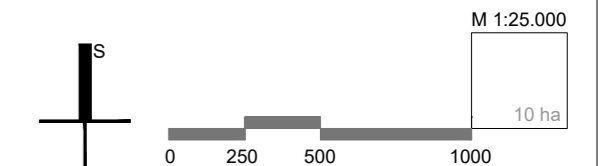

Županija:	KARLOVAČKA	Općina:	KAMANJE
Naziv prostornog plana: PRIJEDLOG PLANA II. IZMJENA I DOPUNA PROSTORNOG PLANA UREĐENJA OPĆINE KAMANJE SA SMANJENIM SADRŽAJEM			
Naziv kartografskog prikaza: PROMET			
Broj kartografskog prikaza:	2A.	Mjerilo kartografskog prikaza:	1 : 25 000
Odluka o izradi plana:	Glasnik Općine Kamanje 02/17	Odluka predstavničkog tijela o donošenju plana:	Glasnik Općine Kamanje yy/19
Javna rasprava (datum objave):	15. OŽUJKA 2019.	Javna rasprava održana:	25. OŽUJKA 2019. DO 08. TRAVNJA 2019.
Pečat tijela odgovornog za provođenje javne rasprave:	M.P.	Odgovorna osoba za provođenje javne rasprave:	DAMIR MATELJAN, prof. Načelnik Općine
Suglasnost na plan:			
Suglasnost// KLASA URBROJ			
Pravna osoba koja je izradila plan: APE d.o.o. za arhitekturu, planiranje i ostale poslovne djelatnosti Ozaljska 61, 10000 Zagreb, tel. 01/309-7572, fax. 01/301-1417			
Pečat pravne osobe koja je izradila plan:	Odgovorna osoba: MIRELA ČORDAŠ, dipl.ing.arh.		
Odgovorni voditelj izrade nacrtu prijedloga plana: SANDRA JAKOPEC, dipl.ing.arh.			
Stručni tim u izradi plana: MIRELA ČORDAŠ, dipl.ing.arh. NIKŠA BOŽIĆ, dipl.ing.arh. VLATKA ŽUNEC, mag.ing.arch. MARIJANA ZLODRE, mag.ing.arch.			
IVANA PANCIROV, dipl.ing.arh. MATE ČURIĆ, dipl.ing.grad. JULIKA BJELOBABA, dipl.jur.			
Pečat predstavničkog tijela:	M.P.	Predsjednik predstavničkog tijela:	IVAN LUKUNIĆ, predsjednik Općinskog vijeća
Istovjetnost ovog prostornog plana s izvornikom ovjerava:			
			Pečat nadležnog tijela: M.P.

II. IZMJENE I DOPUNE PROSTORNOG PLANA UREĐENJA OPĆINE KAMANJE SA SMANJENIM SADRŽAJEM