

2. INFRASTRUKTURNI SUSTAVI I MREŽE

2A. PROMET

APE

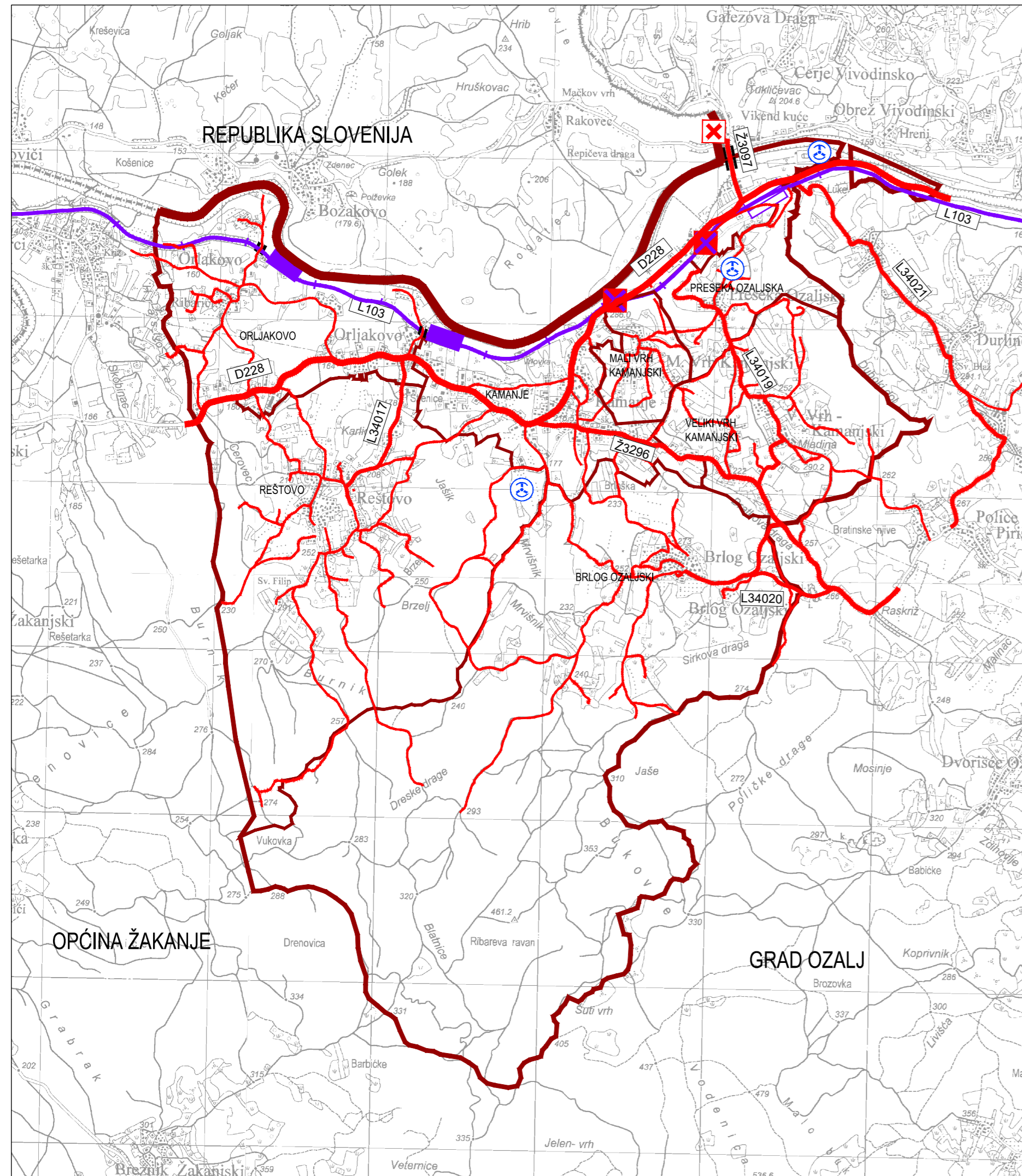

TUMAČ ZNAKOVA

	DRŽAVNA GRANICA
	GRANICA OPĆINE
	GRANICA NASELJA
POSTOJEĆE/PLANIRANO CESTOVNI PROMET	
	DRŽAVNA CESTA D 228 Jurovski Brod (D6) - Kamanje - Ozalj - Karlovac (D1)
	ŽUPANIJSKA CESTA Ž 3097 D228 – Krmačina – Vivodina – Dvorište Vivodinsko – Krašič (Ž3297) Ž 3296 Kamanje (D228) – Police – Ozalj (D228)
	LOKALNA CESTA L 34017 D228 - Reštovo L 34019 Preseka – Veli Vrh (Ž3296) L 34020 Brlog – Ž3296 L 34021 D228 – Durlinci – Police (Ž3296)
	OSTALE CESTE KOJE NISU JAVNE
	STALNI GRANIČNI CESTOVNI PRIJELAZ
	MOST/NADVOŽNJAK
ŽELJEZNIČKI PROMET	
	ŽELJEZNIČKA PRUGA ZA LOKALNI PROMET L103 Karlovac - Ozalj - Kamanje - Državna granica - (Metlika) Karlovac - Kamanje - DG
	MOST
	CESTOVNI PRIJELAZ U NIVOU
	PUTNIČKI KOLODVOR
	STAJALIŠTE
ZRAČNI PROMET	
	HELIODROM

PRIJEDLOG PLANA ZA PONOVNU JAVNU RASPRAVU

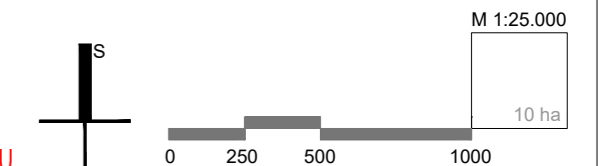

Županija: KARLOVAČKA	Općina: KAMANJE
Naziv prostornog plana: II. IZMJENE I DOPUNE PROSTORNOG PLANA UREĐENJA OPĆINE KAMANJE SA SMANJENIM SADRŽAJEM	
Naziv kartografskog prikaza: PROMET	
Broj kartografskog prikaza: 2A.	Mjerilo kartografskog prikaza: 1 : 25 000
Odluka o izradi plana: Glasnik Općine Kamanje 02/17	Odluka predstavničkog tijela o donošenju plana: Glasnik Općine Kamanje yy/19
Javna rasprava (datum objave): 15. ožujka 2019. Ponovna javna rasprava (datum objave): 26. travnja 2019.	Javna rasprava održana: od 25. ožujka 2019. do 08. travnja 2019. Ponovna javna rasprava održana: od 06. svibnja 2019. do 15. svibnja 2019.
Pečat tijela odgovornog za provođenje javne rasprave: M.P.	Odgovorna osoba za provođenje javne rasprave: DAMIR MATELJAN, prof. Načelnik Općine
Suglasnost na plan: Suglasnost/ KLASA URBROJ	
Pravna osoba koja je izradila plan: APE d.o.o. za arhitekturu, planiranje i ostale poslovne djelatnosti Ozaljska 61, 10000 Zagreb, tel. 01/309-7572, fax. 01/301-1417	
Pečat pravne osobe koja je izradila plan:	Odgovorna osoba: MIRELA ČORDAŠ, dipl.ing.arh.
Odgovorni voditelj izrade nacrtu prijedloga plana: SANDRA JAKOPEC, dipl.ing.arh.	
Stručni tim u izradi plana: MIRELA ČORDAŠ, dipl.ing.arh. NIKŠA BOŽIĆ, dipl.ing.arh. VLATKA ŽUNEC, mag.ing.arch. MARIJANA ZLODRE, mag.ing.arch.	
IVANA PANCIROV, dipl.ing.arh. MATE ČURIĆ, dipl.ing.grad. JULIKA BJELOBABA, dipl.jur.	
Pečat predstavničkog tijela: M.P.	Predsjednik predstavničkog tijela: IVAN LUKUNIĆ, predsjednik Općinskog vijeća
Istovjetnost ovog prostornog plana s izvornikom ovjerava: 	Pečat nadležnog tijela: M.P.

II. IZMJENE I DOPUNE PROSTORNOG PLANA UREĐENJA OPĆINE KAMANJE SA SMANJENIM SADRŽAJEM