

3. UVJETI KORIŠTENJA I ZAŠTITE PROSTORA 3A. PODRUČJA POSEBNIH UVJETA KORIŠTENJA

APE

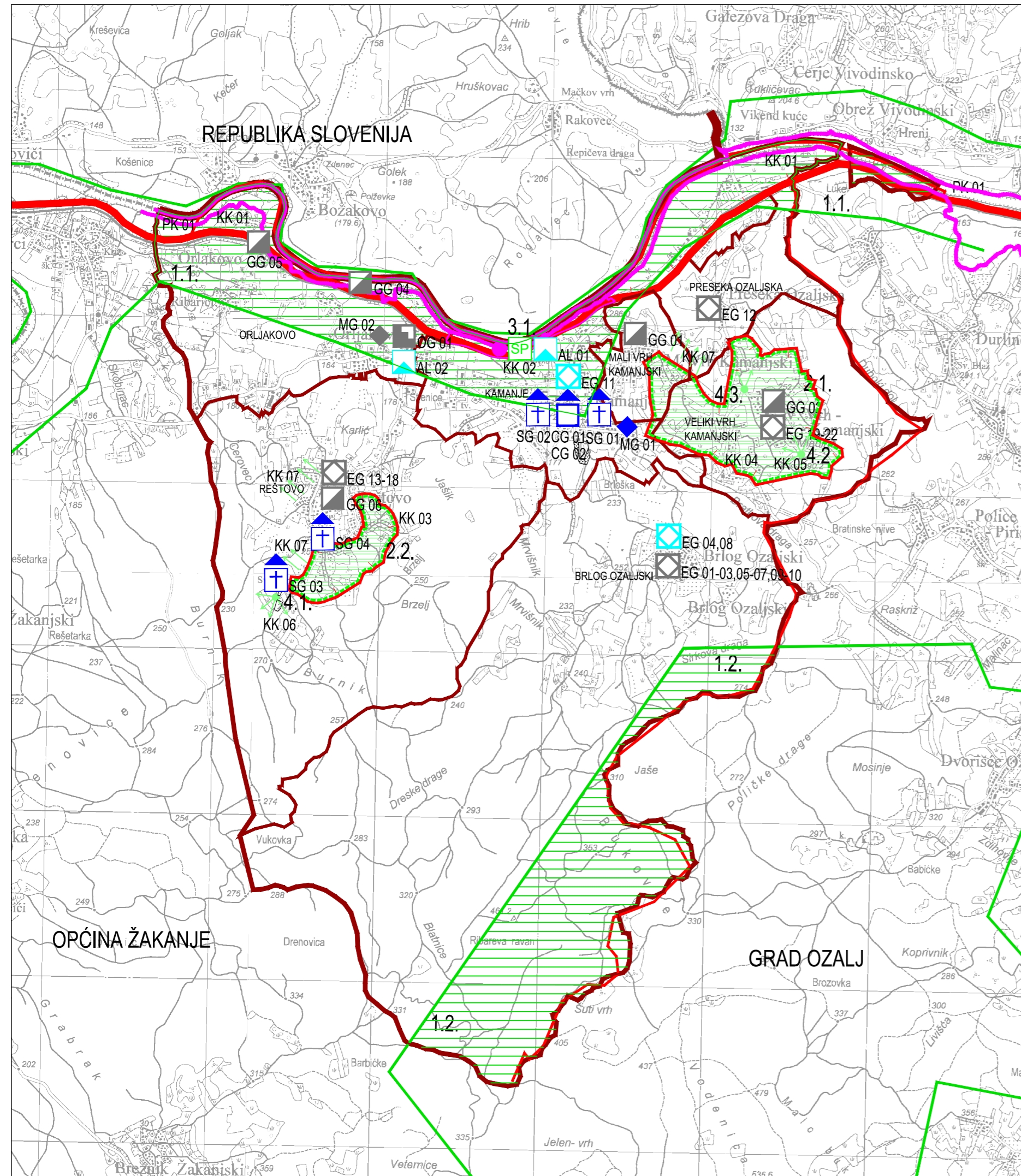

TUMAČ ZNAKOVA

- DRŽAVNA GRANICA
 - GRANICA OPĆINE
 - GRANICA NASELJA
- EKOLOŠKA MREŽA
- PODRUČJA EKOLOŠKE MREŽE VAŽNA ZA VRSTE I STANIŠNE TIPOVE
 - HR2000642 - KUPA
 - HR2001372 - PODRUČJE OKO ŠPIJLE VRLOVKA

PRIRODNA BAŠTINA

- ZASTIČENI DIJELOVI PRIRODE
ZNAČAJNI PRIRODNI KRAJOBRAZ
1.1. dolina rijeke Kupe
1.2. šire područje vrha Vodenica
- ZNAČAJNI KULTIVIRANI KRAJOBRAZ
2.1. Veliki Vrh Kamanjski - Mali Vrh Kamanjski, vinogradi i voćnjaci
2.2. Reštovo, vinogradi
- GEOMORFOLOŠKI SPOMENIK PRIRODE
3.1. Špija Vrlovka
- VIDIKOVAC
4.1. Sv. Filip u Reštovu
4.2. Veliki Vrh Kamanjski
4.3. Veliki Vrh Kamanjski

GRADITELJSKA BAŠTINA

- POVIJESNE CIVILNE GRAĐEVINE I SKLOPOVI
- OBRAMBENE GRAĐEVINE
OG 01 - Ortljakovo, Stari grad Brlog
- CIVILNE GRAĐEVINE
CG 01 - Kamanje, stambena kurija obitelji Čulig
CG 02 - Kamanje, zgrada "Stare škole"
- GOSPODARSKE GRAĐEVINE
GG 01 - Mali Vrh Kamanjski 6, gospodarske građevine
GG 02 - Veliki Vrh Kamanjski bb, his
GG 04 - Ortljakovo, ruševine mlina na rijeci Kupi
GG 05 - Ortljakovo, zgrada željezničke postaje
GG 06 - Reštovo, sjenik
- SAKRALNE GRAĐEVINE
SG 01 - Kamanje, župna crkva Imena Marijina
SG 02 - Kamanje, kapela poklonac Srca Isusova
SG 03 - Reštovo, crkva sv. Filipa
SG 04 - Reštovo, poklonac Majke Božje

ETNOLOŠKA BAŠTINA

- ETNOLOŠKA BAŠTINA
EG 01 - Brlog Ozaljski 8, tradicijska kuća
EG 02 - Brlog Ozaljski 9, tradicijska kuća
EG 03 - Brlog Ozaljski 10, tradicijska kuća
EG 04 - Brlog Ozaljski 22, tradicijska okućnica
EG 05 - Brlog Ozaljski 23, tradicijska kuća
EG 06 - Brlog Ozaljski 29, tradicijska okućnica
EG 07 - Brlog Ozaljski 39, tradicijska kuća
EG 08 - Brlog Ozaljski 41, tradicijska kuća
EG 09 - Brlog Ozaljski 44, tradicijska okućnica
EG 10 - Brlog Ozaljski 51, tradicijska okućnica
EG 11 - Kamanje, tradicijska kuća
EG 12 - Preseka 6, tradicijska okućnica
EG 13 - Reštovo 10, tradicijska okućnica
EG 14 - Reštovo 21, tradicijska okućnica

ETNOLOŠKA BAŠTINA

- ETNOLOŠKA BAŠTINA
EG 15 - Reštovo 23, tradicijska okućnica
EG 16 - Reštovo 33, tradicijska okućnica
EG 17 - Reštovo 53, tradicijska okućnica
EG 18 - Reštovo 54, tradicijska okućnica
EG 19 - Veliki Vrh Kamanjski 4, tradicijska okućnica
EG 20 - Veliki Vrh Kamanjski 8/9, tradicijska okućnica
EG 21 - Veliki Vrh Kamanjski 20, tradicijska okućnica
EG 22 - Veliki Vrh Kamanjski bb, tradicijska okućnica
- ARHEOLOŠKA BAŠTINA
AL 01 - Kamanje, Špija Vrlovka
AL 02 - Ortljakovo, Stari grad Brlog
- MEMORIJALNE GRAĐEVINE
MG 01 - Kamanje, spomen ploča NOR-a i žrtve fašističkog terora
MG 02 - Ortljakovo, Stari grad Brlog, spomen ploča E. Laszowskom

POVIJESNE KOMUNIKACIJE

- PK 01 - Željeznička pruga Karlovac - Bubnjarci - Metlika

KULTURNI KRAJOLIK

- KULTURNI KRAJOLIK
KK 01 - rijeka Kupa s oranicama
KK 02 - špija Vrlovka
KK 03 - vinogradi oko Reštova
KK 04 - vinogradi oko Velikog Vrh Kamanjskog
KK 05 - Veliki Vrh Kamanjski, vidikovac
KK 06 - Reštovo i crkva sv. Filipa, vidikovac
KK 07 - vinogradima, šumama i zbijenim naseljima (Veliki i Mali Vrh Kamanjski, Reštovo), kontinuirani potezi uz ceste

PRIJEDLOG PLANA ZA PONOVNU JAVNU RASPRAVU

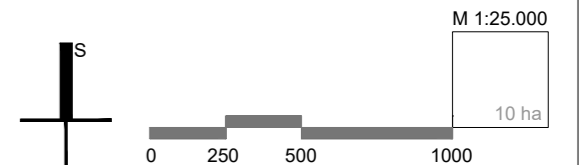

Županija: KARLOVAČKA	Općina: KAMANJE
Naziv prostornog plana: II. IZMJENE I DOPUNE PROSTORNOG PLANA UREĐENJA OPĆINE KAMANJE SA SMANJENIM SADRŽAJEM	
Naziv kartografskog prikaza: PODRUČJA POSEBNIH UVJETA KORIŠTENJA	
Broj kartografskog prikaza: 3A.	Mjerilo kartografskog prikaza: 1 : 25 000
Odluka o izradi plana: Glasnik Općine Kamanje 02/17	Odluka predstavničkog tijela o donošenju plana: Glasnik Općine Kamanje yy/19
Javna rasprava (datum objave): 15. ožujka 2019. Ponovna javna rasprava (datum objave): 26. travnja 2019.	Javna rasprava održana: od 25. ožujka 2019. do 08. travnja 2019. Ponovna javna rasprava održana: od 06. svibnja 2019. do 15. svibnja 2019.
Pečat tijela odgovornog za provođenje javne rasprave: M.P.	Odgovorna osoba za provođenje javne rasprave: DAMIR MATELJAN, prof. Načelnik Općine
Suglasnost na plan: Suglasnost/ KLASA URBROJ	
Pravna osoba koja je izradila plan: APE d.o.o. za arhitekturu, planiranje i ostale poslovne djelatnosti Ozaljska 61, 10000 Zagreb, tel. 01/309-7572, fax. 01/301-1417	
Pečat pravne osobe koja je izradila plan: M.P.	Odgovorna osoba: MIRELA ČORDAŠ, dipl.ing.arh.
Odgovorni voditelj izrade nacrtu prijedloga plana: SANDRA JAKOPEC, dipl.ing.arh.	
Stručni tim u izradi plana: MIRELA ČORDAŠ, dipl.ing.arh. NIKŠA BOŽIĆ, dipl.ing.arh. VLATKA ŽUNEC, mag.ing.arch. MARIJANA ZLODRE, mag.ing.arch.	
Predsjednik predstavničkog tijela: IVANA PANCIROV, dipl.ing.arh. MATE ČURIĆ, dipl.ing.grad. JULIKA BJELOBABA, dipl.jur.	
Pečat predstavničkog tijela: M.P.	Predsjednik Općinskog vijeća: IVAN LUKUNIĆ, predsjednik Općinskog vijeća
Istovjetnost ovog prostornog plana s izvornikom ovjerava: M.P.	Pečat nadležnog tijela: M.P.

II. IZMJENE I DOPUNE PROSTORNOG PLANA UREĐENJA OPĆINE KAMANJE SA SMANJENIM SADRŽAJEM